

Fatek Operatör Paneli Mail Server Kurulumu

1. “System” sekmesinde bulunan “Servers” butonuna tıklayınız. Ardından aşağıdaki görselde olduğu gibi ilgili alanları doldurunuz. Bu kılavuzda örnek olarak Google SMTP kullanılmıştır.

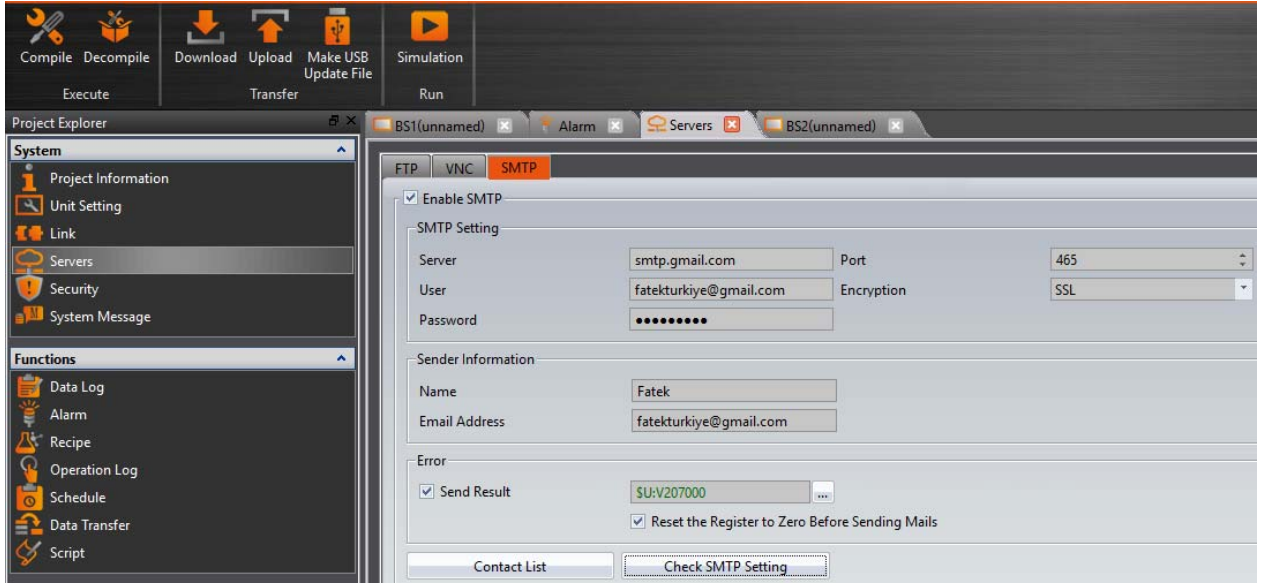

2. Ücretsiz Google SMTP sunucusunu kullanmak için daha az güvenli uygulamalara erişim iznini açmalısınız. Aşağıdaki linkten bu ayara ulaşabilirsiniz.

<https://www.google.com/settings/u/2/security/lesssecureapps>

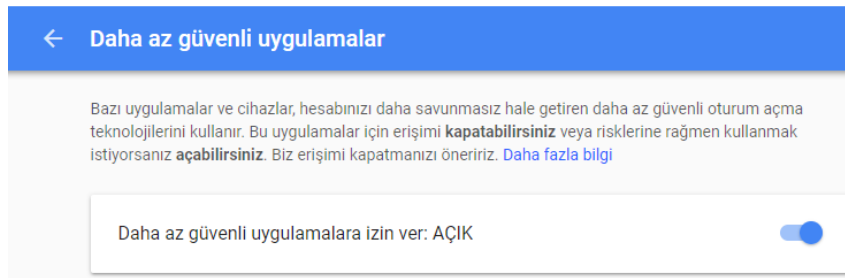

Diğer e-posta servislerine ait ayarlar aşağıdaki gibidir.

Email	SMTP Server	Port	Şifreleme
gmail	smtp.gmail.com	465	SSL
hotmail	smtp.live.com	587	TLS
yahoo	smtp.mail.yahoo.com	465	SSL
AOL	smtp.aol.com	587	TLS
QQ	smtp.qq.com	465	SSL

3. Sonrasında “Contact List” butonuna tıklayınız ve mail göndermek istediğiniz adresleri “+” butonuna tıklayarak ekleyiniz.

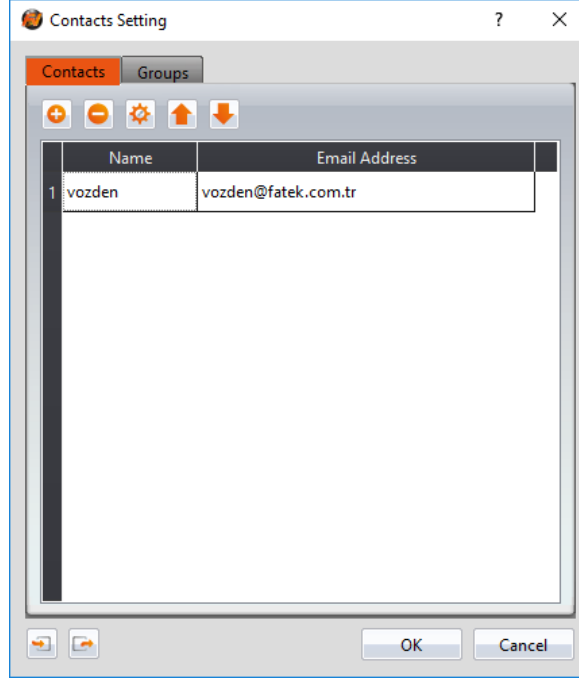

4. Eklenen e-posta adreslerini gruplandırarak istenilen alarmın, istenilen kişiye gönderilmesi sağlanır. Her e-posta adresi bir gruba kaydedilmelidir. Kaydedilmeyen adreslere mail gitmeyecektir. Açılan bütün sekmelerde “OK” butonuna tıklayınız.

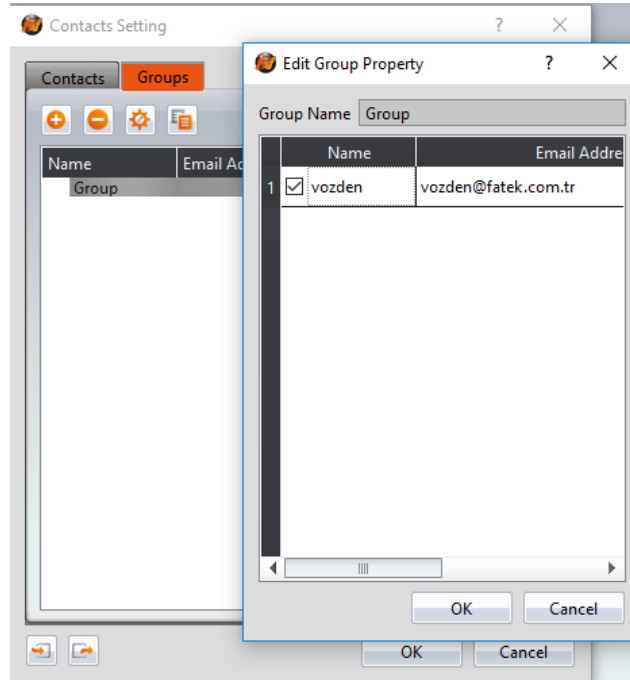

5. Yaptığınız ayarların doğruluğunu test etmek için “Check SMTP Setting” butonuna tıklayınız.

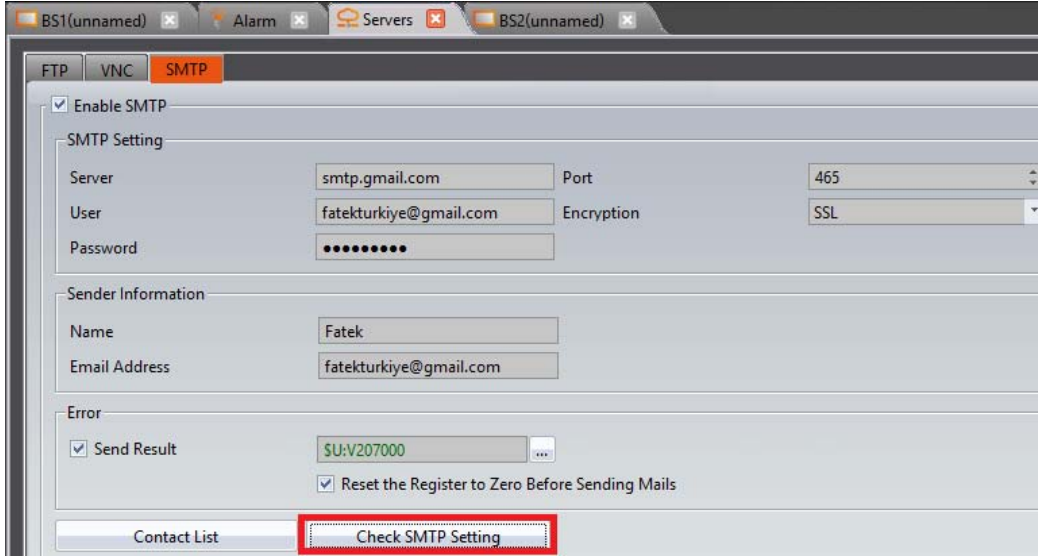

6. Test için bir grup seçiniz ve “OK” butonuna tıklayınız.

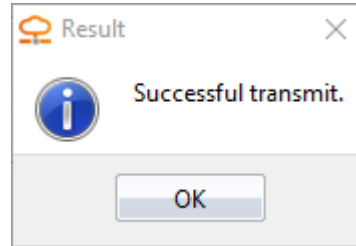

Başarılı olması durumunda hedef e-posta adresine aşağıda görmüş olduğunuz test e-postası gelecektir.

FVDesigner SMTP Test

Fatek <fatekturkiye@gmail.com>

Tarih: 2/03/2018 Cum 13:07

Kime: Volkan Ozden

This is a test message from FVDesigner.

7. "Alarms" sekmesine ve ardından "Add" butonuna tıklayınız. Açılan sayfadan "+" butonuna tıklayınız.

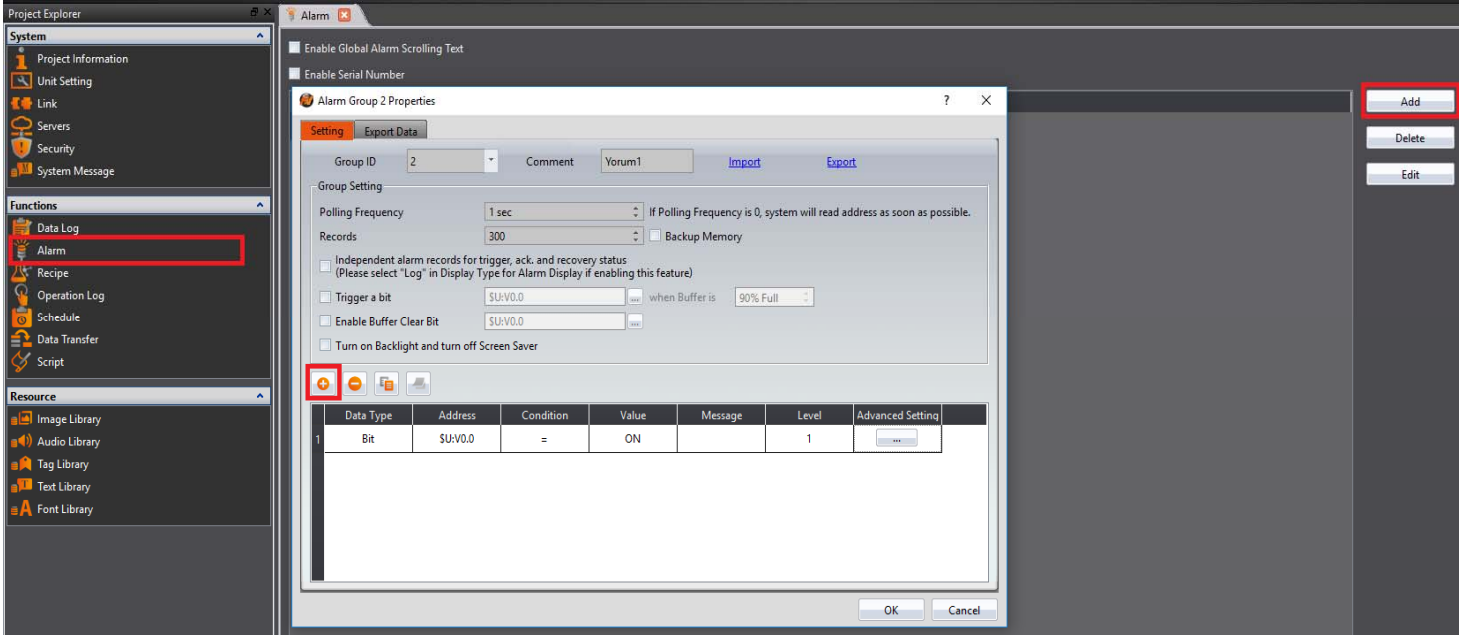

8.  butonuna tıklayınız. Açılan sayfadan "Send Mail" özelliğini aktif hale getirin. Alarm anında belirlediğiniz kayıt adresi içerisindeki değeri görmek istiyorsanız "Number of Recorded Address" değerini en az 1 yapınız. "Setting" butonuna tıklayınız.

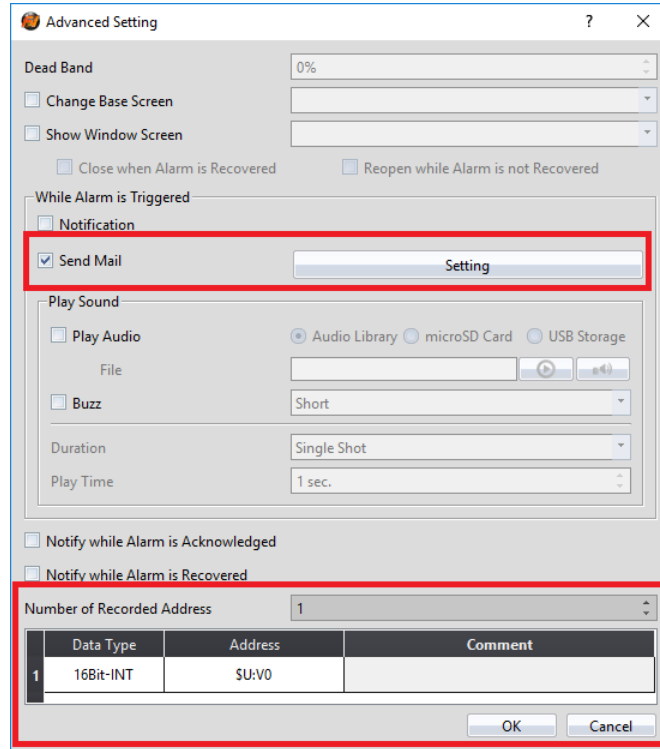

9. Sonrasında aşağıdaki görselde olduğu gibi ayarlarınızı yapınız. Bütün sekmeleri “OK” butonuna tıklayarak kapatınız.

Attach Screenshot	:Alarm anındaki ekran görüntüsü
Attach Image from Vedio Input	:Alarm anındaki video görüntüsü
Time	:Alarm anındaki tarih/saat
Message	:Alarm mesajı
Record Address	:Alarm anındaki kayıt adresi değeri

Email Setting

Recipient: Group [Contacts]

Title: Alarm.Group 2.1 [Use Customized Title]

Attached Information: Attach Screenshot Attach Image from Video Input Time Message Record Address

Time:YYYY-MM-DD hh:mm:ss

Context: ALARM! Lutfen mudahale edin,

OK Cancel

10. “Remote System Setting” sekmesini açınız. “Scan” butonuna basınız. Bilgisayarınıza ethernet kablosu ile bağlı olan operatör panelleriniz otomatik olarak listelenecektir. Operatör panelleriniz eğer listede yok ise bilgisayarız ile panelinizin aynı IP gurubunda olduğuna emin olunuz. Panelinizin IP numarasını öğrenmek için, panelinize enerji vermeden önce sağ üst tarafına basılı tutun ve “System Setting” menüsü açılana kadar elinizi çekmeyin. Ardında 11. adımı takip edin.

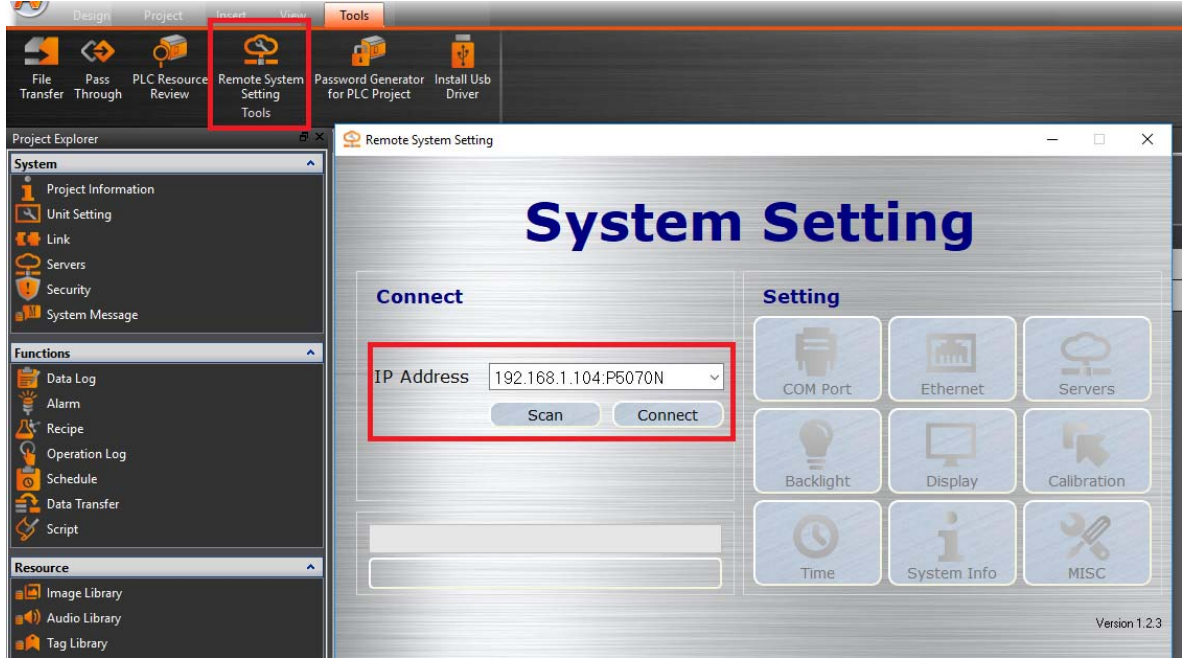

11. “Connect” butonuna basınız. Sağ taraftaki simgelerin aktif hale geldiğini göreceksiniz. “Ethernet” butonuna tıklayınız.

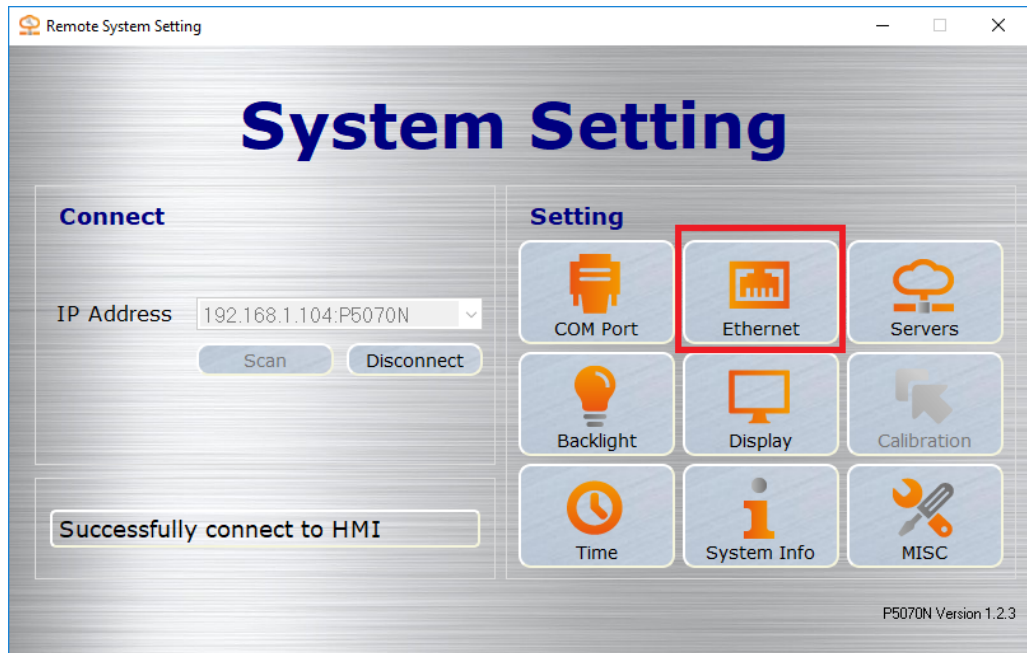

12. "Enable" ve "Use DHCP" seçeneklerini aktif hale getiriniz. "OK" butonuna basarak çıkış yapınız. Operatör paneliniz (ilgili alarm biti aktif olduğunda) mail atamaya hazır.

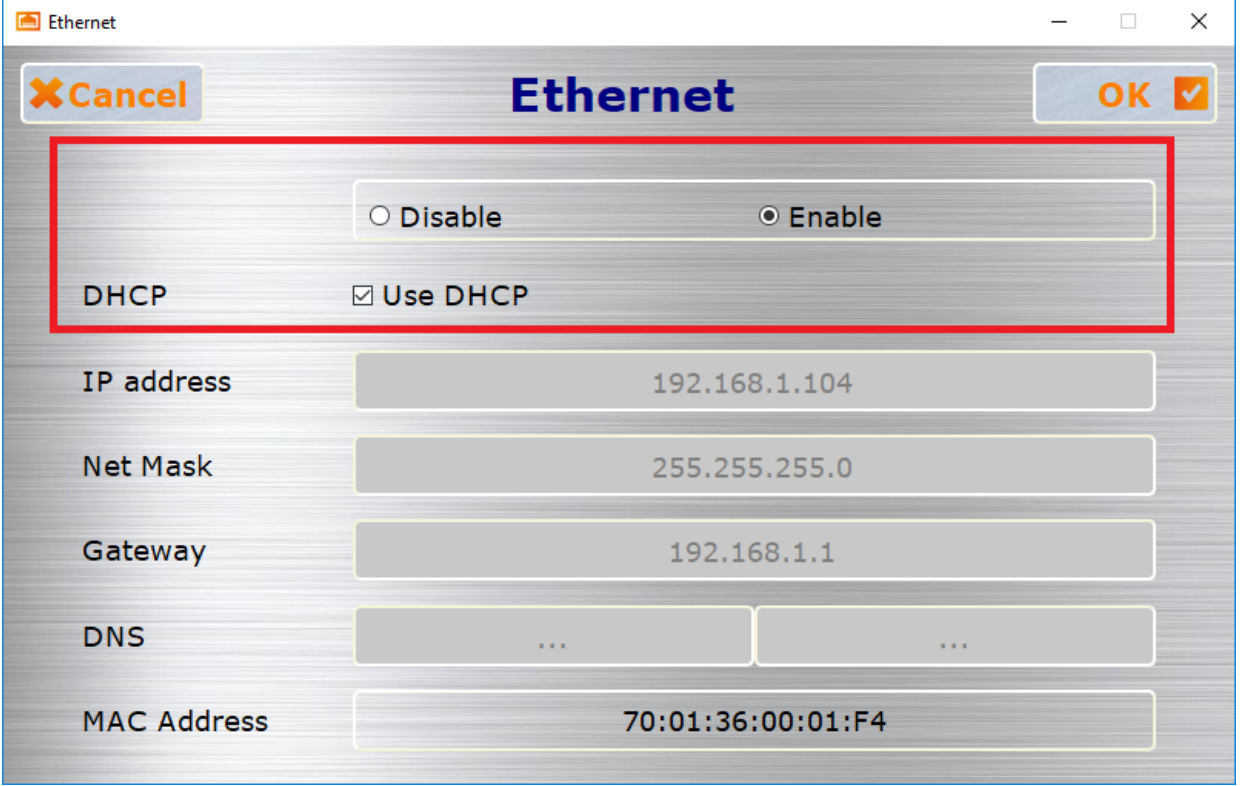

Ethernet

Disable Enable

DHCP Use DHCP

IP address 192.168.1.104

Net Mask 255.255.255.0

Gateway 192.168.1.1

DNS ...

MAC Address 70:01:36:00:01:F4